

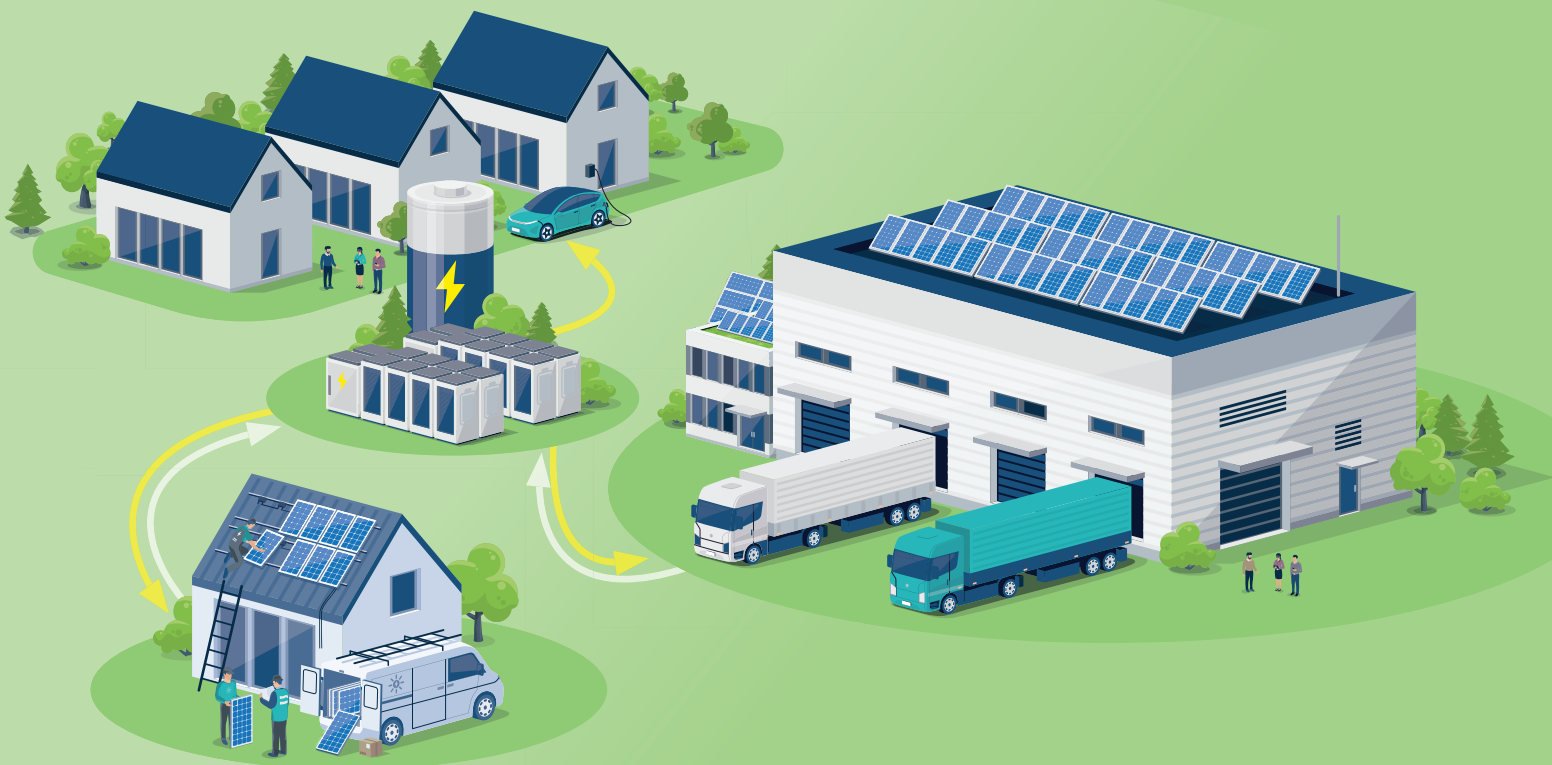

# WIR ist, wo Energie vor Ort geteilt wird.



## Werde Teil unserer **erneuerbaren Energiegemeinschaft** Region Lochen UW Lengau eGen“.

### Was ist eine Energiegemeinschaft?

Energiegemeinschaften bieten den Teilnehmern (z. B. Private Haushalte, Gemeinden, Unternehmen) die Möglichkeit, Energie gemeinschaftlich zu nutzen und untereinander zu handeln.

Mitglieder können wirtschaftliche Vorteile erzielen, indem sie die Energie innerhalb der Gemeinschaft verkaufen oder beziehen. Der Preis wird innerhalb der Energiegemeinschaft festgelegt



# ENERGIEGEMEINSCHAFTEN SIND DIE REGIONALE STÜTZE DER ENERGIEWENDE UND BIETEN VIELE VORTEILE:



## Wirtschaftliche Vorteile

Die Tarife werden von der Energiegemeinschaft selbst fair und transparent festgelegt. Mitglieder einer Erneuerbaren Energiegemeinschaft erhalten zudem für die von der Gemeinschaft bezogene Strommenge per Gesetz einen Nachlass auf Gebühren und die Netzkosten.



## Sicherheit

Die genossenschaftlichen Rechtsform gewährleistet Sicherheit und Stabilität für Teilnehmer und Vorstände – auch dann, wenn die Energiegemeinschaft größer wird.

### Wer kann bei einer Energiegemeinschaft teilnehmen?

Jeder kann dabei sein und profitiert von der Mitgliedschaft – mit oder ohne Photovoltaikanlage:

- Privathaushalte
- Vereine
- Landwirte
- Gemeinden sowie
- Klein- und Mittelunternehmen

Die Zuordnung zu einer regionalen Energiegemeinschaft erfolgt auf Basis Ihres Netzanschlusspunktes – also dort, wo Sie wohnen oder Ihr Unternehmen seinen Sitz hat.

Der Vertrag mit Ihrem Energieversorger bleibt unberührt, da Sie von diesem weiter versorgt werden, wenn kein Strom in der Gemeinschaft verfügbar ist. Und auch wenn Sie den Energieversorger wechseln sollten, ändert das nichts an Ihrer Mitgliedschaft in der Energiegemeinschaft

### Registrierungsprozess:

1. **E-Mail-Adresse** registrieren & **Standortdaten** eingeben
2. **Zuordnung** der Energiegemeinschaft inkl. Information zu Tarifen
3. **Kundendaten** vervollständigen (Legitimation) inkl. Zählpunkt-Dateneingabe
4. Kontrolle Kundendaten & **Bestätigung** der Beitrittsabsicht
5. **Vertrags-Unterzeichnungen:** Beitrittserklärung, Liefervertrag, (eventuell Betriebsführungsvertrag), SEPA-Lastschrift
6. **Zählpunkt-Datenfreigabe** über das Portal des jeweiligen Netzbetreibers
7. **Willkommens-Meldung** mit Zugang zum Dashboard, Monatliche Abrechnung, Buchhaltung im Hintergrund

## TARIFE

Das Einspeise-Entgelt und die Abnahme-Tarife werden vom Vorstand der Energiegemeinschaft festgelegt und können vierteljährlich angepasst werden. Einmalig ist für den Beitritt ein Genossenschaftsanteil zu zeichnen, der bei einem Austritt auch wieder refundiert wird. Die jeweils aktuellen Informationen zu den Tarifen und einmaligen Beitrittsgebühren werden im Zuge der Vorregistrierung nach Angabe der Standortdaten (Adresse oder Zählpunktnummer) bekannt gegeben.

Es rechnet sich aufgrund der Ersparnis beim Stromtarif und aufgrund der Gebühren- und Netzkostenreduktionen eine Teilnahme bei unserer Energiegemeinschaft in der Regel bereits ab wenigen Wochen.

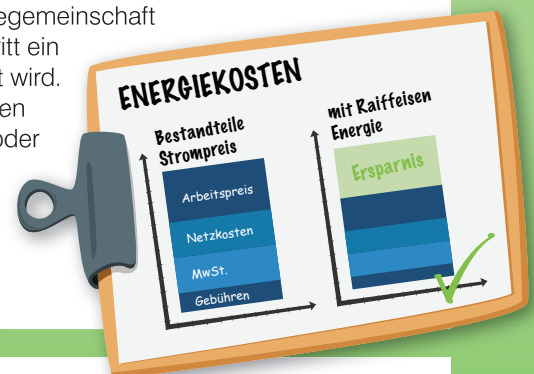

## KOSTENLOSE VORREGISTRIERUNG

Die Teilnahme ist einfach und unkompliziert: Sie können sich kostenlos vorregistrieren, alles Weitere schicken wir via E-Mail.



Jetzt  
vorregistrieren!